

Département de la GIRONDE
COMMUNE DE MARTILLAC *33650*

PLAN DE SERVITUDE

Propriété des VIGNOBLES ANDRE LURTON
sise, 100 avenue du Site Montesquieu

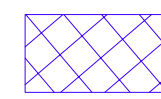

servitude de passage à pied et en véhicule à créer grevant la parcelle cadastrée section B n°2246 aux profils des parcelles cadastrées section b n°2245 et 2246.
Fond dominant : Parcelles Section B n°2245 et 2247
Fond servant : Parcelles Section B n°2246
Largeur moyenne l = 4.00m
Longueur moyenne L = 1005m

REFERENCES CADASTRALES

Avant division	Après division
Section : B	Section : B
Numéros : 1169-1171	Numéros : 2245, 2246, 2247 et 2248
	DMPC n°12315 du 04/05/2022

ECHELLE : 1/250

Indice	Date	Nature des modifications	Dessinateur	Validation
A	27/01/2022	Origine	J. DAVID	J. DAVID
B	17/05/2022	Mise à jour des références cadastrales	J. DAVID	J. DAVID
C
D
E

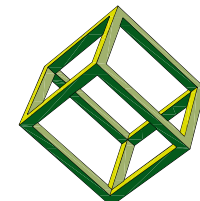

PARALLELE 45

Société de Géomètres-Experts Associés
65, Avenue de la Côte d'Argent
33680 LACANAU
TEL: 05.56.03.50.99
FAX: 05.56.03.57.41

PLAN ETABLI

A : LACANAU

DOSSIER : 191105C

FICHER : 191105C.dwg

PARALLELE 45

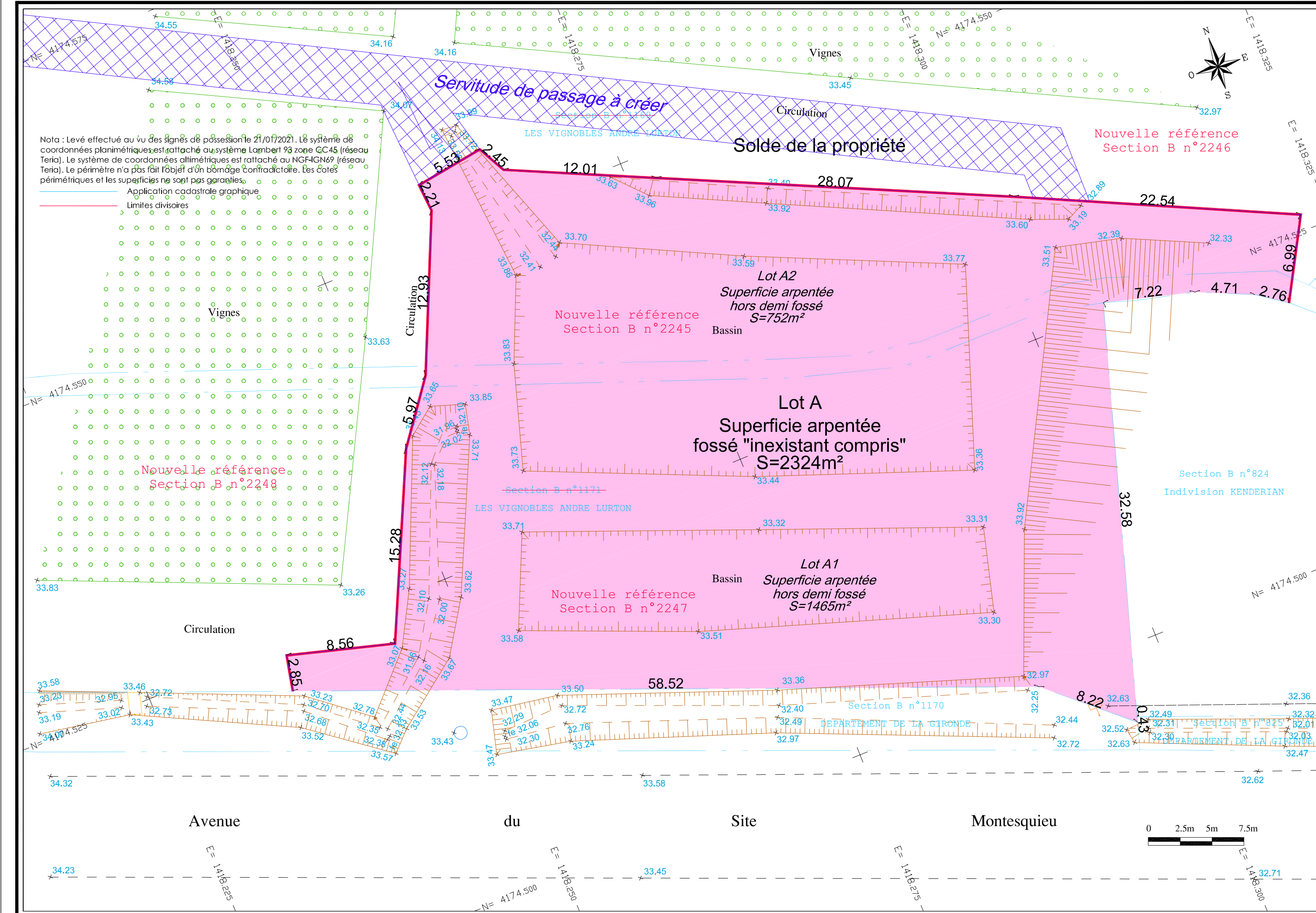

AGRANDISSEMENT Sans échelle

